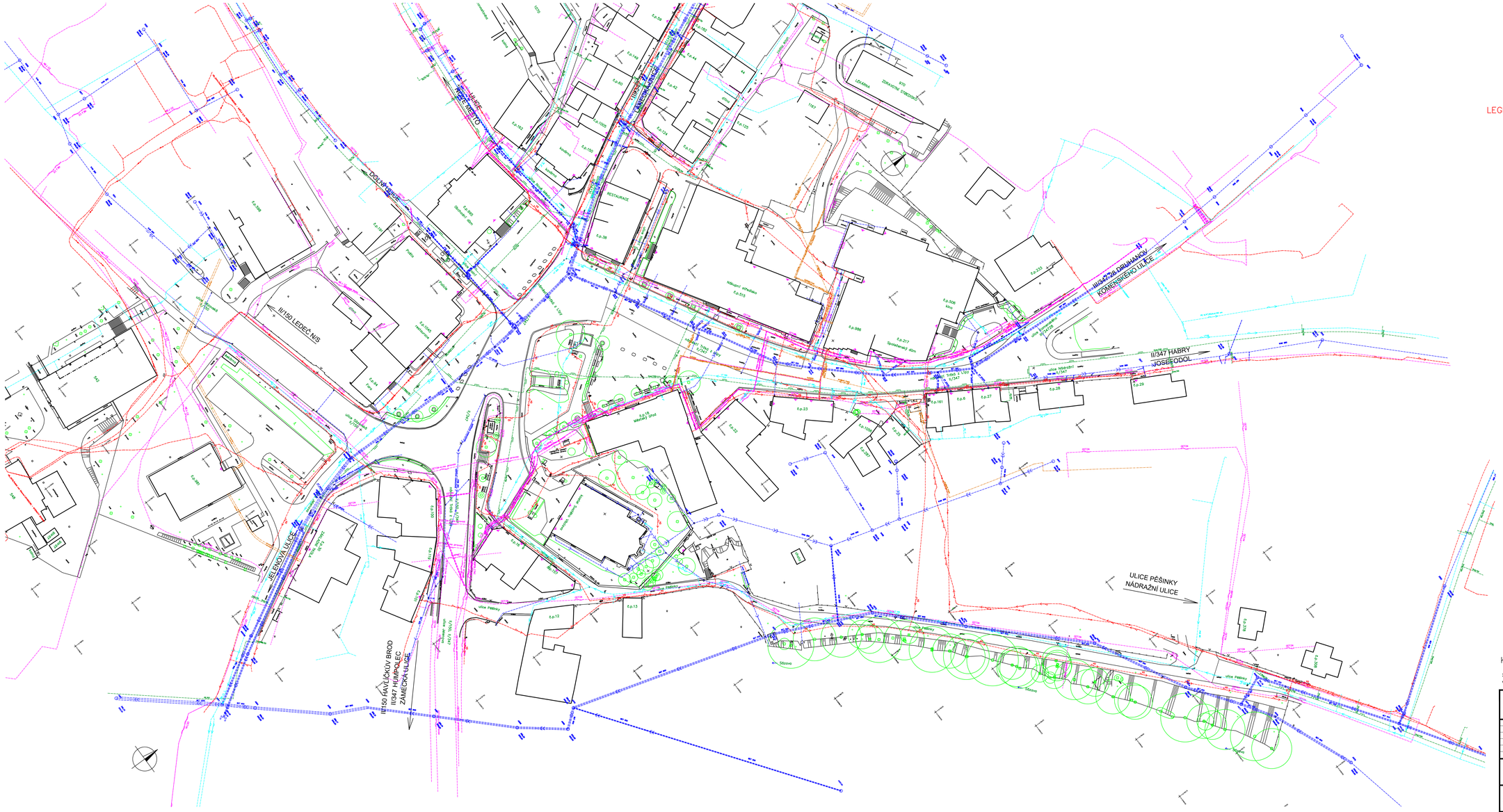

LEGENDA STÁVAJÍCÍCH INŽENÝRSKÝCH SÍTÍ

- PODZEMNÍ VEDENÍ VYSOKÉHO NAPĚTÍ (ČEZ DISTRIBUCE A.S.)
- PODZEMNÍ VEDENÍ NIZKÉHO NAPĚTÍ (ČEZ DISTRIBUCE A.S.)
- PODZEMNÍ VEDENÍ VEŘEJNÉHO OSVĚTLENÍ (TECHNICKÉ A BYTOVÉ SLUŽBY MĚSTA SVĚTLÁ NAD SÁZAVOU)
- NADZEMNÍ SDĚLOVACÍ VEDENÍ (CETIN A.S.)
- PODZEMNÍ SDĚLOVACÍ VEDENÍ – OPTICKÝ KABEL (CETIN A.S.)
- PODZEMNÍ SDĚLOVACÍ VEDENÍ – METALICKÝ KABEL (CETIN A.S.)
- PODZEMNÍ SDĚLOVACÍ VEDENÍ – OPTICKÝ KABEL (NEJUCZ S.R.O.)
- PODZEMNÍ SDĚLOVACÍ VEDENÍ – OPTICKÝ KABEL (METROPOLITNÍ S.R.O.)
- PODZEMNÍ SDĚLOVACÍ VEDENÍ – OPTICKÝ KABEL (PRVNÍ TELEFONNÍ SPOLEČNOST A.S.)
- PODZEMNÍ SDĚLOVACÍ VEDENÍ – OPTICKÝ KABEL (TLAPNET S.R.O.)
- NADZEMNÍ SDĚLOVACÍ VEDENÍ – OPTICKÝ KABEL (TLAPNET S.R.O.)
- NÍZKOTLAKÝ PLYNOVOD (RWE GASNET S.R.O.)
- STŘEDOTLAKÝ PLYNOVOD (RWE GASNET S.R.O.)
- VODOVOD (VODOVODY A KANALIZACE HAVLÍČKŮV BROD A.S.)
- JEDNOTNÁ STOKOVÁ KANALIZACE (VODOVODY A KANALIZACE HAVLÍČKŮV BROD A.S.)
- DEŠŤOVÁ KANALIZACE (TECHNICKÉ A BYTOVÉ SLUŽBY MĚSTA SVĚTLÁ NAD SÁZAVOU)
- PODZEMNÍ TEPLOVOD + KABELY (ČEZ ENERGO S.R.O.)

LEGENDA:

- STÁVAJÍCÍ STAV – ZAMĚŘENÝ
- STÁVAJÍCÍ STAV – ZAMĚŘENÉ DOMY, ZDI A ŘÍMSY
- STÁVAJÍCÍ OPLOCENÍ
- STÁVAJÍCÍ SVAHY
- STÁVAJÍCÍ ZELEŇ

STAV ÚZEMÍ K 05/2020
STAV INŽENÝRSKÝCH SÍTÍ 05/2020

K.Ú. SVĚTLÁ NAD SÁZAVOU

SOUŘADNICOVÝ SYSTÉM S-JTSK
VÝŠKOVÝ SYSTÉM Bpv

č. paré

TRANSCONSULT s.r.o.
Nerudova 37, 500 02 Hradec Králové

Vedoucí projektu	ING. HODEK		Střediskо:	1
Odpovědný projektant	ING. BEDNÁŘ		Vedoucí:	ING. HODEK
Zpracovatel	ING. BEDNÁŘ		Zak. číslo	1 9 2 2 1 3 0 0 1
Přezkoušel	ING. HODEK		Arch. č.: 024-19	Formát: 12 A4
Kontroloval	ING. PLÁŠILOVÁ		Datum:	07/2020
Objednatel:	Město Světlá nad Sázavou		Účel:	DSP + PDPS

REVITALIZACE NÁMĚSTÍ TRČKŮ Z LÍPY VE SVĚTLÉ NAD SÁZAVOU
DOKLADOVÁ ČÁST
GEODETICKÁ DOKUMENTACE

Část dok.: E.4

SITUACE STÁVAJÍCÍHO STAVU A INŽENÝRSKÝCH SÍTÍ

Měřítko: 1:500

Č. výkresu: 2